跟隨使徒腳蹤行

土耳其.希臘

Celestyal Cruises
Sea more.

愛琴海郵輪 12日

出團日期

2021.08.27 – 09.07 (當地參團)

2021.09.24 – 10.05 (當地參團)

費用

1999 美金 / 人

BRC

主恩旅游
GRACE TOURS

行程亮點

拔摩海島

使徒約翰在此領受天啓寫下啓示錄

愛琴海的珍珠 聖托里尼 / 米克諾斯

忙翻相機的新月型美麗島嶼，觸目所及皆是藍與白的傳統希臘建築，景觀如夢似畫，建築中的蜿蜒石板小路，隨意取景都是大片。

啓示録七教會

主恩旅游
GRACE TOURS

你所看見的、當寫在書上、達與以弗所、士每拿、別迦摩、推雅推喇、撒狄、非拉鐵非、老底嘉、那七個教會。

啟示錄 1:11

雅典

君士坦丁堡

初代教會 宣教使命

歌羅西｜君士坦丁堡｜ 加帕多家｜以哥念｜希拉坡立 ｜克里特 ｜雅典

希拉波立

建於別迦摩王國統治時期，在羅馬時代更為興盛繁榮，到拜占庭時期達到鼎盛。此處亦有使徒腓力的墓。（歌羅西書 4:13)

克里特島

聖經中所記載的革哩底（使徒行傳 2:11，27:7，27:12-13，提多書1:5，1:12）

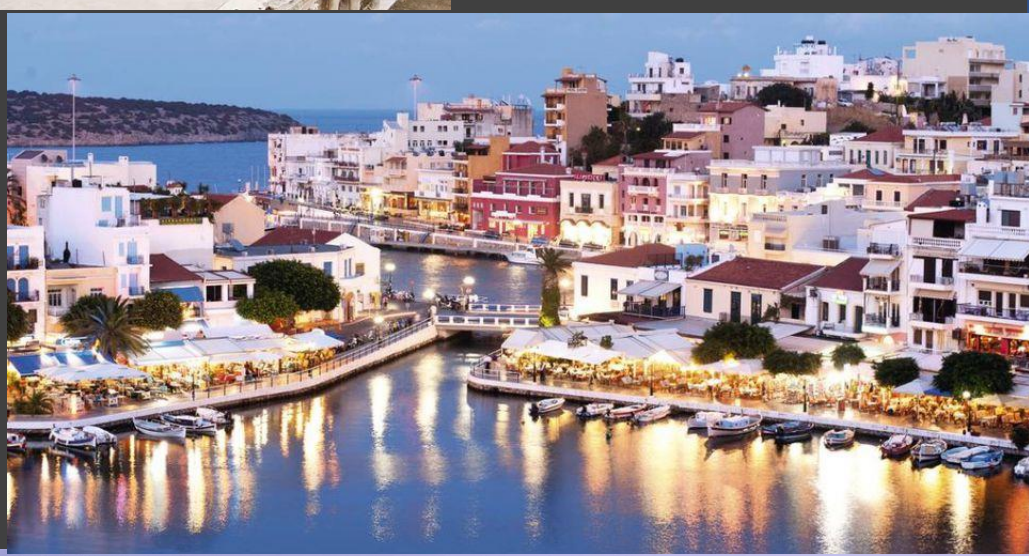

加帕多家 – 初代教會 。在4至9世紀間哥樂美成了小亞細亞的信仰中心。（使徒行傳2:9，彼得前書 1:1 ）

別迦摩及其多層次文化景觀 2014年列入文化遺產

主恩旅游
GRACE TOURS

囊括7大UNESCO世界遺產

雅典衛城｜使徒約翰修道院與天啟洞穴｜君士坦丁堡｜別迦摩｜以弗所｜ 歌樂美｜棉花堡

雅典衛城
1987年列入世界文化遺產

使徒約翰修道院與天啟洞穴
1999年列入世界遺產

伊斯坦布爾 歷史城區
1985年列入文化遺產

以弗所
2015年列入文化遺產

哥樂美國家公園和加帕多家
1985年列入文化與自然遺產

棉花堡
1988年列入文化與自然遺產

獨家尊寵

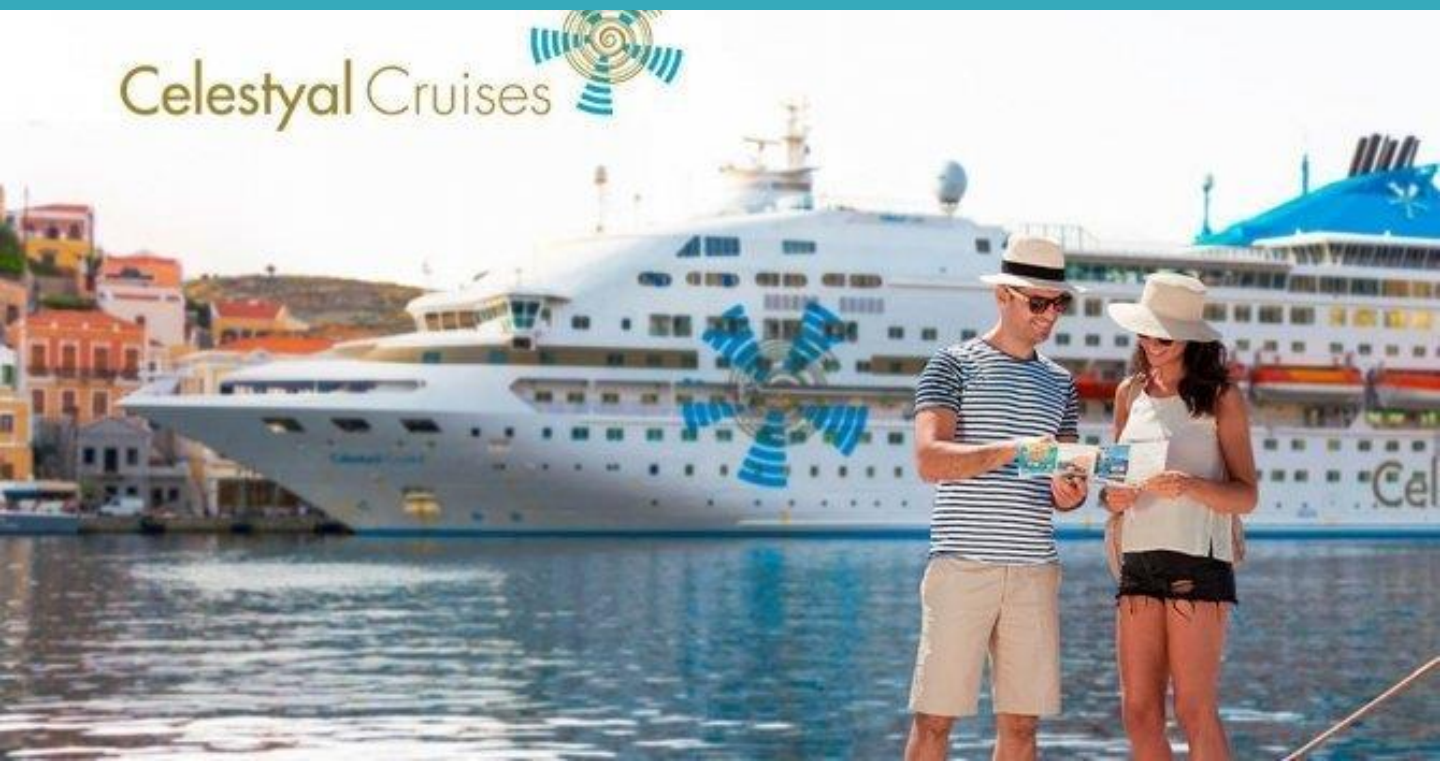

01.

Celestyal Cruises
Best Cruise Line for Service

精選愛琴海最佳郵輪

CELESTYAL 榮獲最佳綫路郵輪大獎,地中海郵輪大獎，最佳旅客體驗白金獎。

02.

埃及艷后 古董浴池

在羅馬遺迹上泡温泉

在貴妃級別的浴池，獨一無二的享受，池水像香檳一樣冒著小泡泡，傳說這裡本來是安東尼送給克麗奧佩脫拉的禮物。

- 依個人喜好需求享用，為自費項目-

03、精品双城連泊 加帕多家/士每拿

兩晚夜宿**加帕多家**精品洞穴酒店
酒店依當地岩石洞窟地貌而建，舒適奇幻的空間，身處如故事般的場景，是難得的體驗。

兩晚夜宿愛琴海畔**士每拿**五星酒店
亞細亞的冠冕、愛琴海的明珠。

04、升空的感動

體驗熱氣球

在藍紫色黎明將至的空中，等候曙光照亮全地，剛升起的日頭將整座山谷染成金黃色，印入眼球的是一望無盡的廣大遼闊，上百顆熱氣球壯觀的景色，是在土耳其不可錯過的奢華體驗。

- 熱氣球體驗適天氣以及個人狀況而定，為行程自費行程 -

每晚精選5星旅宿

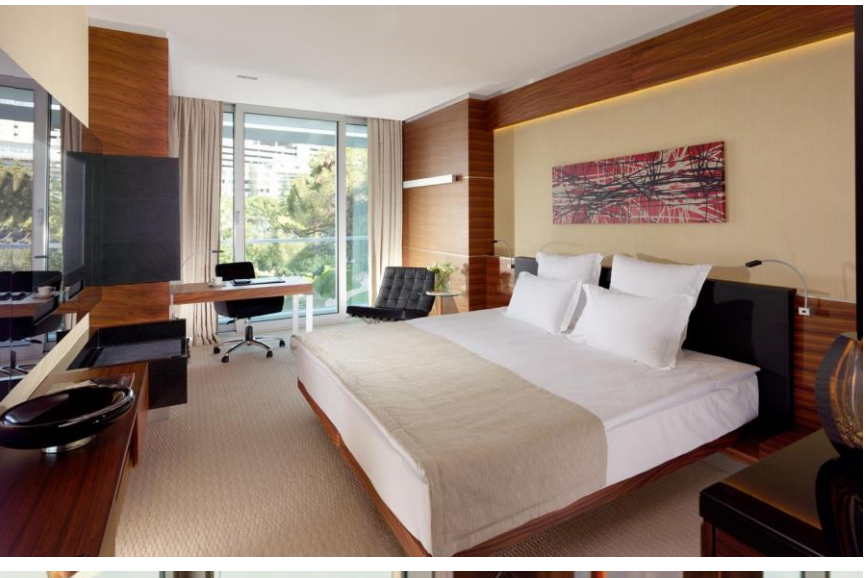

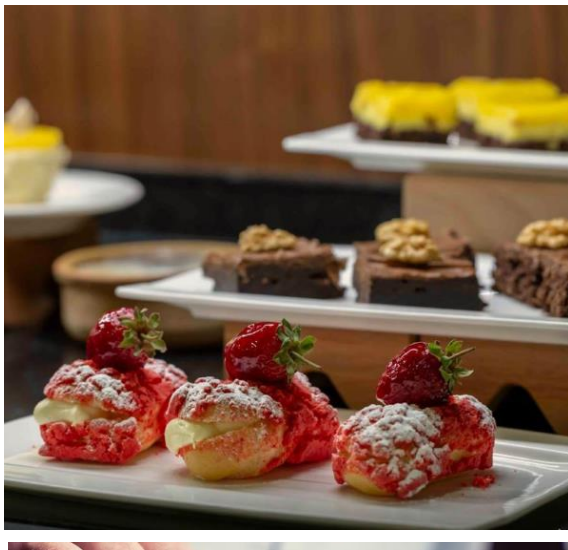

特色貼心服务

1.全程免費WIFI巴士(土耳其地區)

2.精心安排在地特色料理，品嘗地道的美食。

3.包含了遊輪航程一日三餐，可自由選擇餐廳用餐。

4.包含了遊輪航程中飲料無限暢飲，瓶裝水、果汁、汽水、含部分酒精性飲料等等。

5.每位貴賓皆配備一付精密耳機組：讓您旅途中不論走到哪裡，都能隨心所欲聆聽導遊領隊的專業解說，不受外界所干擾。*注：主機體及隨身收納袋請于返國時交還給導遊人員。*

6.每人每天1瓶礦泉水

7. 遊輪航程中所拜訪的島嶼和景點，已經包含景點的岸上觀光費用，登岸後便有專車前往景點，也有導遊隨車解說。

行程路綫圖

出發地
伊斯坦布爾
安卡拉
土耳其
圖茲鹽湖
加帕多家
蘇丹哈尼古驛站
以哥念
希拉波立
棉花堡
歌羅西
老底嘉
非拉鐵非
撒狄
推雅推喇
別迦摩
士每拿
庫沙達瑟
以弗所
羅德島
拔摩島
米克諾斯
聖托里尼
克里特島
雅典
哥林多

每日行程

主恩旅游 GRACE TOURS

Day1：伊斯坦堡 ★聖蘇菲亞 ★地下水宮 ★跑馬場 ★托普卡匹皇宮

Day2：伊斯坦堡 安卡拉 ★國父紀念館 ★歷史博物館

Day3：安卡拉 加帕多家 ★鹽湖 ★地下城 ★精靈煙囪 ★駱駝岩

Day4：加帕多家 ★熱氣球之旅（自費） ★哥樂美 ★阿凡諾斯
▲鴿子谷

Day5：加帕多家 以哥念 ★ 山谷徒步 ★蘇丹哈尼客棧

Day6：以哥念 棉花堡 ★歌羅西 ★老底嘉 ★希拉波立 ★棉花堡
★使徒腓力的墓

Day7：棉花堡 士每拿 ★非拉鐵非 ★撒狄 ★推雅推喇 ★別迦摩

Day8：士每拿 ★使徒約翰之墓 ★以弗所 ★士每拿

Day9：士每拿 庫沙達瑟 拔摩島 ★使徒約翰修道院 ★啟示
錄洞窟

Day10：克里特島 ★ 克諾索斯皇宮 ★使徒提多教堂
聖托里尼 自由活動 或自費 ★伊亞小鎮夕陽或 ★休眠火山
探秘

Day11：雅典 ★ 雅典衛城 AKROPOLIS
米克諾斯 自由活動 或自費參加套裝行程

Day12：庫沙達瑟 士每拿
士每拿 伊斯坦堡

費用包含

1. 8晚精品住宿：雙床/大床，酒店如行程表所示， 兩人一室
   3晚 Celestyal郵輪內艙船艙，兩人一室
2. 全程交通用**車**，含一段土耳其**內陸段機票**，含**郵輪港務稅。**
   導遊領隊與司機全程住宿餐食補貼。
3. 行程所包含用餐： 郵輪上無限暢飲套餐
   土耳其段 1瓶礦水/人/天 餐廳用餐4人1瓶大礦
4. 郵輪、酒店和餐廳小費。

費用不包含

1. 國際段機票：出發地往返土耳其伊斯坦布爾 IST 的機票
2. 簽證費用：土耳其電子簽證 /希臘旅遊簽證 （我司可代辦）
3. 旅遊意外醫療保險
4. 領隊導遊司機小費10 Usd/天 （建議在行程中領隊統一收取 10*12天＝120 usd）
5. 單人房差 650 USD (若無法配對雙人一室或需求個人入住單人房)

相關說明：

***若因疫情不可控原因未能成團所有訂金費用無損全退。**

售價：1999usd 團號 TKGRCR12D27AUG

早鳥優惠：

4月30日前報名團費減免100usd/人

1. 預定繳交訂金 400 usd ，
2. 其餘費用於出發前60日前繳清 。
   此報價4月30 前預付定金有效 7月20 為報名截止日 （出發前40日）
3. 十夫長專案 （團隊報名優惠）

團隊領袖須知 (Instructions for Group Leaders):

* 所有相關報名登記表格及付款,都只能由團隊領袖（代表）寄送。

* 12人代表中可有一人免費 （11+1），團隊領袖必須處理所有的錢款及溝通，請收集你團隊的費用並一次性付款，這樣可以減少混亂並節省銀行匯費，
請附上留言備註你的交易內容，不要讓你的小組成員自己匯款，如果個人分別匯款，他們就不屬於你的小組部分。

報名須知

團體確定成行後，若取消參團，則退還團費的標準如下：

1. 距離出團日70 天前取消參團者，費用全數退還。
2. 距離出團日46 天至69 天前取消參團者，退還70%
3. 距離出團日31 天至45 天前取消參團者，退還50%
4. 距離出團日21 天至30 天前取消參團者，退還30%
5. 距離出團日20 天內取消參團者，退還0 %

*取消參團時若已辦理證照及已開立機票，則必須另外支付相關證照費及退票手續費。